

Ludwig-Erhard-Schule

Kaufmännische Schulen Mosbach

Ausführliche Informationen unter: www.les-mosbach.de



Wirtschaftsgymnasium

Das Wirtschaftsgymnasium ist ein dreijähriges berufliches Gymnasium, das zwei gleichrangige Bildungsziele verfolgt: Vorbereitung auf ein Studium an einer Universität, Hochschule oder Dualen Hochschule und Vorbereitung auf eine anspruchsvolle berufliche Tätigkeit durch die sinnvolle Verknüpfung von Fächern mit allgemeinen und berufsbezogenen Inhalten.

Im Wirtschaftsgymnasium der Ludwig-Erhard-Schule erwerben Sie

- **die Allgemeine Hochschulreife (Abitur).**



Anmeldeschluss:

1. März !

Eingangsklasse (WG 11)

Pflichtfächer



Deutsch, Englisch, **VBWL** (Profilfach),
Geschichte mit Gemeinschaftskunde,
Religionslehre, Mathematik, Biologie, Physik,
Chemie, Informatik, Sport

Wahlpflichtfächer



Spanisch (für Anfänger)
Privates Vermögensmanagement
Wirtschaftsinformatik
Global Studies



Halbjahres-
information

Jahres-
zeugnis

Achtung!

Wer in RS od. Gymnasium in der 2. Fremdsprache keinen versetzungs- und abschlussrelevanten Unterricht in vier aufeinander folgenden Schuljahren besucht hat, MUSS Spanisch wählen.

Jahrgangsstufe 1 und 2 (Klassen WG 12 und 13)

Pflichtbereich

Berufliches Profulfach: Volks- und Betriebswirtschaftslehre

Kernfächer: Deutsch, Mathematik, Englisch oder Spanisch

Weitere Fächer: Geschichte mit Gemeinschaftskunde,
Religionslehre oder Ethik, Wirtschaftsgeografie,
Informatik, eine Naturwissenschaft (Biologie, Chemie
oder Physik), Sport

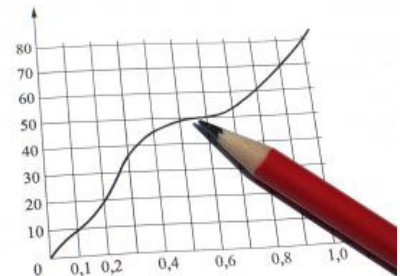

Wahlbereich

(Angebot abhängig von Nachfrage und Ressourcenverfügbarkeit)

Wirtschaftsinformatik, Privates Vermögensmanagement, Global Studies,
Seminarkurs, Psychologie, weitere Fremdsprache oder Naturwissenschaft

Abiturprüfung (ggf. mit Seminarkurs)

Beispiel



Abiturzeugnis

(Allgemeine Hochschulreife)

Block 1 (Leistungen aus den Kursen – mind. 200 Punkte)	369
Block 2 (Leistungen aus der Abiturprüfung – mind. 100 Punkte)	184
Punktzahl:	553
Durchschnittsnote:	2,5

• Studium

(Universität, Fachhochsch
Duale Hochschule)



• Berufsausbildung

Allgemeine Hochschulreife (Abitur)

Wirtschaftsgymnasium

Der Weg führt zum Ziel!

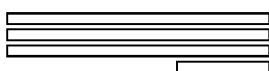

- Vollständig ausgefülltes **Anmeldeformular** mit **Passbild**;
- Kopie vom **Halbjahreszeugnis** oder beglaubigte Kopie vom **Abschluss- / Versetzungszeugnis**
- tabellarischer **Lebenslauf**

Voraussetzungen erfüllt?

Abschlusszeugnis

Durchschnittsnote aus den Fächern **Deutsch, Englisch, Mathematik**
mindestens 3,0
(keines dieser Fächer darf mit der Note 5 bewertet sein)

**Realschule /
Werkrealschule**

**Berufsfach-
schule**
(z. B. Wirtschaftsschule)

**Gemeinschafts-
schule**
M-Niveau oder
E-Niveau mit 1 Fremdsprache

o d e r

Versetzungs- zeugnis

der 9. Klasse
oder
der 10. Klasse

Versetzungs- zeugnis

der 10. Klasse

Gymnasium

G8

G9

**Gemeinschafts-
schule**

E-Niveau mit 2 Fremdsprachen



Die Schulleitung

Schulleiter:	Ralf Trabold Oberstudiendirektor
Stellv. Schulleiter (Unterrichtsorganisation):	Johannes Zimprich Studiendirektor
Abteilungsleiterin der Kaufmännischen Berufsschule:	Michaela Brauch-Sievert Oberstudienrätin
Abteilungsleiterin der Wirtschaftsschule:	Dr. Susanne Heffner Studiendirektorin
Abteilungsleiter des Wirtschaftsgymnasiums und der kaufmännischen Berufskollegs:	Dr. Robert Hasfeld Studiendirektor

Der Schulträger

Neckar-Odenwald-Kreis



Der Namensgeber der Schule

Prof. Dr. Ludwig Erhard – der Begründer der Sozialen Marktwirtschaft

(* 04. 02. 1897 in Fürth † 05. 05. 1977 in Bonn)

- 1928 – 1944 Wirtschaftswissenschaftler in Nürnberg
- 1945 – 1946 Bayerischer Minister für Handel und Gewerbe
- 1948/1949 Direktor der „Verwaltung für Wirtschaft des Vereinigten Wirtschaftsgebietes“ (Vorbereiten der Währungsreform vom 20. 06. 1948)**
- 1949 – 1963 Wirtschaftsminister der Bundesrepublik
- 1963 – 1966 Bundeskanzler der Bundesrepublik

Postanschrift:

Postfach 14 53
74804 Mosbach

Hausanschrift:

Schulzentrum
„Im Katzenhorn“
Jean-de-la-Fontaine-Str. 1
74821 Mosbach

Kommunikationsverbindungen:

Telefon: (0 62 61) 92 20 – 0
Telefax: (0 62 61) 92 20 – 33
E-Mail: info@les-mosbach.de
Homepage: www.les-mosbach.de